

**COMDADOS**





HUAWEI

**Ata Registro de Preços - Equipamentos de Rede**  
**Estado da Bahia**  
**Secretaria da Administração - SAEB**



A **COMDADOS** é uma empresa com mais de 32 anos de experiência na área de Tecnologia da Informação. Especializada em comunicação de dados, redes, integração voz/dados, cabeamento estruturado, fibra óptica, análise de desempenho de redes, equipamentos de network, Sistema de Circuito Fechado de TV (CFTV) por IP e software. Atuando desde uma simples conectorização até um projeto corporativo.

Contamos com uma equipe de profissionais altamente qualificados nas áreas de: Vendas, Suporte Técnico, Consultoria em Comunicação de Dados e Cabeamento Estruturado (Metálico e Óptico).

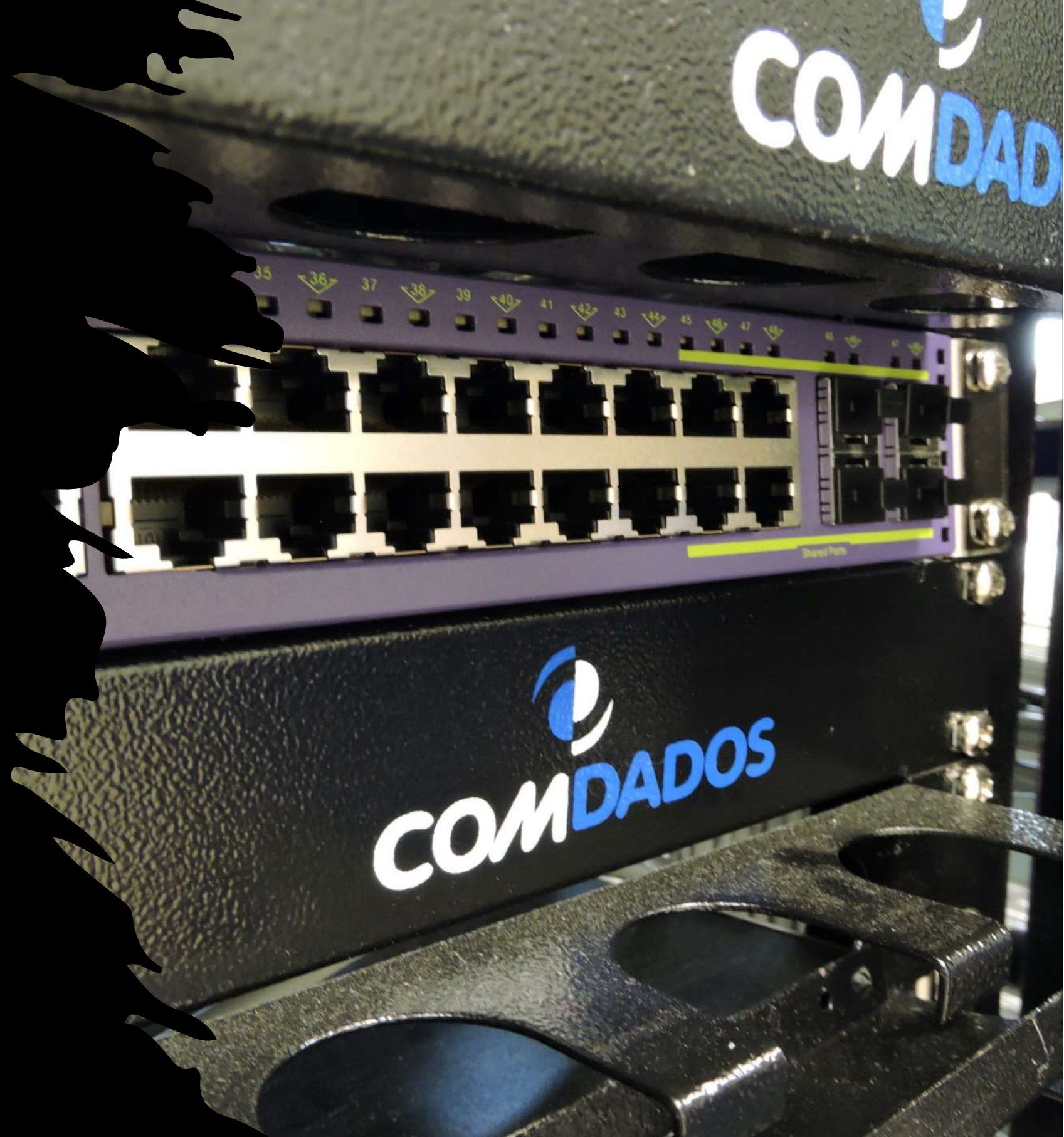



# Ata de Registro de Preços

**GOVERNO DA BAHIA**  
**SECRETARIA DA ADMINISTRAÇÃO – SAEB**

**PREGÃO ELETRÔNICO Nº 167/2021 | PROCESSO 009.0198.2021.0047867-94**

**OBJETO:** Fornecimento de equipamentos de rede local, contemplando manutenção e o serviço opcional de instalação, com garantia de 36 (meses), conforme quantidades, requisitos e especificações constantes no termo de referência e respectivos anexos.

**PRAZO DE VIGÊNCIA DA ATA: 09 de março de 2022 até 09 de março de 2023.**

Contatos para Solicitação de Adesão à Ata:

**Secretaria da Administração – SAEB:**

**Contato:**

Equipe Rede Governo IV

Diretoria de Gestão Estratégica de TIC - DGE

Superintendência da Gestão e Inovação - SGI

Secretaria da Administração - SAEB

E-mail: [redegovernoiv@saeb.ba.gov.br](mailto:redegovernoiv@saeb.ba.gov.br)

**Comdados Comércio e Serviços Eletrônicos Ltda:**

**Contatos:** Adriano Girão, Roseane Ferreira, Lirane Leite, Vitória Martins, Márcia Celeste.

**E-mails:** [girao@comdados-ba.com.br](mailto:girao@comdados-ba.com.br); [comercial@comdados-ba.com.br](mailto:comercial@comdados-ba.com.br)

**Telefone:** (71) 2202-2838





# Ata de Registro de Preços

## CONDIÇÕES COMERCIAIS

- ✓ **Validade da Ata:** 12 (doze) meses
- ✓ **Garantia:** 36 (trinta e seis) meses, conforme Edital.
- ✓ **Impostos:** Inclusos nos preços.

## DADOS DA EMPRESA / ASSISTÊNCIA TÉCNICA

**Razão Social:** Comdados Comércio e Serviços Eletrônicos Ltda.

**C.N.P.J:** 34.203.752/0001-71

**Inscrição Estadual:** 27.099.805NO

**Inscrição Municipal:** 36287.5

**Endereço:** Rua Maria Teixeira de Carvalho, 165, Quadra A, Lote 27 – Loteamento 39 Bosque dos Kioskes – Pitangueiras – Lauro de Freitas/BA – CEP: 42.701-880.

**Telefone:** (71) 2202-2838 | **Fax:** (71) 2202-2811

**Site:** [www.comdados-ba.com.br](http://www.comdados-ba.com.br)

**Representante Legal:** César Augusto Dias dos Santos

**E-mail:** [cesar@comdados-ba.com.br](mailto:cesar@comdados-ba.com.br)



# Ata de Registro de Preços

ITEM	CÓDIGO	DESCRIÇÃO	QTDE.	VALOR UNITÁRIO
01	70.10.09.00007364-4	<p><b>EQUIPAMENTO WIRELESS INTERNO</b> - equipamentos sem fio para uso INDOOR (interno) com capacidade para atender aproximadamente 100 (cem) usuários simultâneos por AP.</p> <p><b>Marca:</b> Huawei.</p> <p><b>Modelo:</b> Equipamento Wireless Interno AirEngine5761-11 (PN: 02353VUR) + Huawei Cloud Management Subscription License, AirEngine-Indoor,Per Device, 3 YearLACPCID03 (PN: 88060LFC) + steelwire- 430mm (PN: 21154869) + Garantia de 36 (trinta e seis) meses on-site - 02353VUR_88134UGJ-5FL_36 (PN: 88134UGJ-5FL).</p> <p><b>Garantia:</b> 36 (trinta e seis) meses on-site.</p>	10.793	R\$ 5.027,00
02	70.10.09.00007365-2	<p><b>EQUIPAMENTO WIRELESS EXTERNO</b> - equipamentos sem fio para uso OUTDOOR (externo) com capacidade para atender aproximadamente 200 (duzentos) usuários simultâneos por AP.</p> <p><b>Marca:</b> Huawei.</p> <p><b>Modelo:</b> Equipamento Wireless Externo AirEngine5761R-11 (PN: 02354DKS) + Huawei Cloud Management Subscription License, AirEngine-Outdoor,Per Device, 3 Year-LACPCIE03 (PN: 88060PKD) + Waterproof Adhesive Tape ,50mm*1.65mm*1.0m,Black - EWPTAPE02 (PN:21101433) + Garantia de 36 (trinta e seis) meses on-site-02354DKS_88134UGJ- 5M9_36 (PN: 88134UGJ-5M9).</p> <p><b>Garantia:</b> 36 (trinta e seis) meses on-site.</p>	497	R\$ 8.453,00
03	70.10.09.00007366-0	<p><b>SWITCHES L2 PoE</b> - switches de 24 portas POE (Power Over Ethernet), mínimo de 22 portas 100/1000BASE-T ativas simultaneamente, 2 (duas) interfaces Gigabit Ethernet baseadas mini-GBIC, no mínimo 48 Gbps de Switch Fabric e capacidade de encaminhamentos de pacotes, de no mínimo 32 Mpps utilizando pacotes de 64 bytes.</p> <p><b>Marca:</b> Huawei.</p> <p><b>Modelo:</b> Switches L2 PoE S5735-L24P4SA1 (PN: 98011321) + S57XX-L Series Basic SW,Per Device - L-MLIC-S57L (PN: 88037BNM) + Optical Transceiver, eSFP, GE, Multi-mode Module (850nm,0.55km, LC) - eSFP-GE-SX-MM850 (PN: 2315204) + Garantia: 36 (trinta e seis) meses on-site - 98011321_88134UGJ-4XD_36 (PN: 88134UGJ-4XD).</p> <p><b>Garantia:</b> 36 (trinta e seis) meses on-site.</p>	4.964	R\$ 8.793,00



# Ata de Registro de Preços

ITEM	CÓDIGO	DESCRIÇÃO	QTDE.	VALOR UNITÁRIO
04	02.24.09.00007368-7	Instalação para Equipamentos na capital e em localidades com distância até 200 km da Capital. <b>Marca:</b> Serviço Comdados. <b>Modelo:</b> Serviço de Instalação para Equipamentos na capital e em localidades com distância até 200 km da Capital.	7.192	R\$ 1.248,00
05	02.24.09.00007369-5	Instalação para Equipamentos em localidades com distância superior a 200 km da Capital. <b>Marca:</b> Serviço Comdados. <b>Modelo:</b> Serviço de Instalação para Equipamentos em localidades com distância superior a 200 km da Capital.	9.530	R\$ 1.974,00





# Parceria e Capitação



Equipe treinada pelos principais fabricantes:



**FORTINET**



**Extreme**  
networks



**CYBERARK**



**HUAWEI**



**Alcatel-Lucent**  
Enterprise



**HIKVISION**



**TREND**  
MICRO



**R&M**



**Gigamon**



**Engetron**  
energia garantida



**Red Hat**



**aruba**  
a Hewlett Packard  
Enterprise company



**MICRO**  
FOCUS



**intelbras**